



302-2021  
APTP

Homologación válida  
Desde

1 DE ENERO DE 2021

N° de FICHA TECNICA 302 – 2021 APTP

Hasta

31 DE DICIEMBRE 2021

## 1. GENERALIDADES

### 101. CONSTRUCTOR

**CHEVROLET**

### 102. MODELO Y TIPO

a) Modelo y tipo

**ONIX**

### 104. TIPO DE CONSTRUCCION

a) Tipo

**MONOCASCO**

b) Material del chasis / carrocería

**ACERO**

### 105. NÚMERO DE VOLUMENES

**2 (Dos)**

A1) Vista  $\frac{3}{4}$  delantera del auto



### 106. NÚMERO DE PLAZAS

**5 (cinco)**

A2) Vista  $\frac{3}{4}$  trasera del auto



## 2. DIMENSIONES, PESO

### 201. PESO MINIMO

**910 KG**

### 204. TROCHAS MAXIMAS

- |                        |             |    |
|------------------------|-------------|----|
| a) En el eje delantero | <b>1795</b> | mm |
| b) En el eje trasero   | <b>1795</b> | mm |

### 206. ENTRE EJES MAXIMO

**2560** mm

## 3. MOTOR

**MOTOR AUDI AP 827 1600cc. 8V**  
 (Ver ficha motor clase 3) Compresión 11 a 1 máxima

### 301. UBICACION Y POSICION DEL MOTOR

- |                 |                               |
|-----------------|-------------------------------|
| a) Localizacion | <b>DELANTERA/ TRANSVERSAL</b> |
| b) Posicion     |                               |

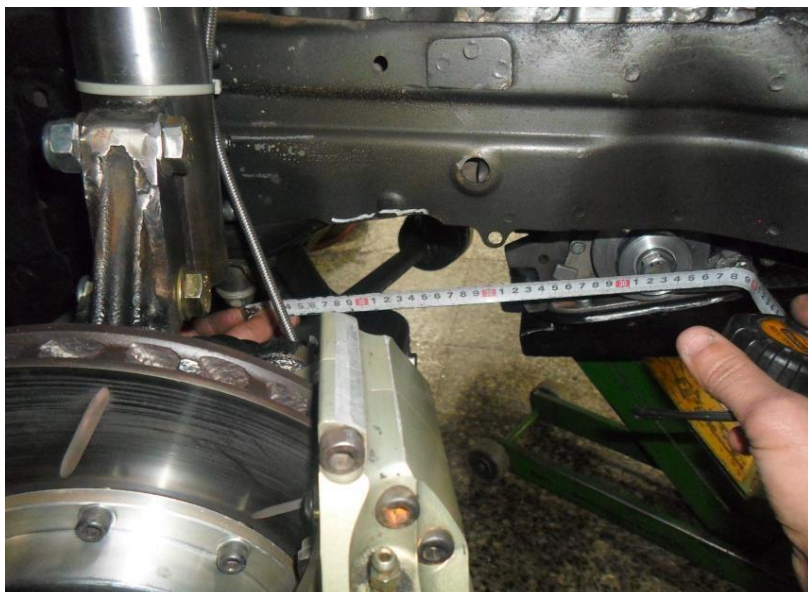

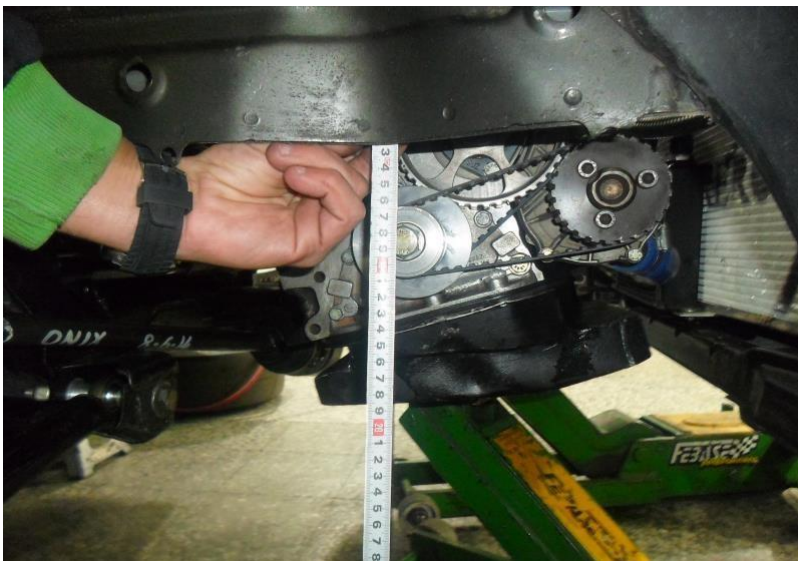

Plano inferior larguero a centro cigüeñal 85mm.



Distancia desde orificio larguero (según grafica foto siguiente) al centro de eje de parrilla anterior 275mm.

## 6. TRANSMISION/RELACIONES DE CAJA DE VELOCIDAD

	Número de dientes	Grados con 6 vueltas de cigüeñal
1°	9/34 (3.77)	155.1°
2°	17/36 (2.11)	276.8°
3°	18/28 (1.55)	1v + 16.8°
4°	20/24 (1.20)	1v+ 128.5°
5°	27/28 (1.03)	1v + 205.3°
5° Larga	25/25 (1.00)	1v + 226°
M.A.	Libre debe funcionar	
Piñón / Corona	19/70 (3.68)	

## INFORMACIONES COMPLEMENTARIAS

**CARROCERIA :**

Se permite capot, guardabarros delantero, puertas traseras y porton trasero de fibra que deben ser similar en formas y medidas al original.

Se permite la colocación de una chapa plana de 1300mm x 400mm en parte inferior delantera posterior al radiador

También cubrir huecos en el piso a tal efecto se permite colocar chapón plano desde el borde interno del paragolpes trasero hacia adelante

Se autoriza el recorte inferior en borde paragolpes trasero hasta 210 mm según foto

Se podrá reducir altura anclaje de estructura secundaria (araña) en 30mm.



Altura mínima ( despeje al suelo ) 50 mm

### ALIMENTACION POR CARBURADOR

Está autorizado colocar carburador Solex EIS 36-36 de garganta con difusor de hasta 27mm de diámetro interno.

### SUSPENSION DELANTERA Y TRASERA

#### AMORTIGUADORES DELANTEROS Y TRASEROS:

El entre centros de los amortiguadores delanteros debe ser 1133 mm +/- 5mm.

