



305-2021
APTP

Homologación válida
Desde

1 DE ENERO DE 2021

N° de FICHA TECNICA 305– 2021 APTP

Hasta

31 DE DICIEMBRE 2021

1. GENERALIDADES

101. CONSTRUCTOR

FIAT

102. MODELO Y TIPO

a) Modelo y tipo

PUNTO

104. TIPO DE CONSTRUCCION

a) Tipo

MONOCASCO

b) Material del chasis / carrocería

ACERO

105. NÚMERO DE VOLUMENES

2 (Dos)

A1) Vista ¾ delantera del auto



106. NÚMERO DE PLAZAS

5 (cinco)

A2) Vista ¾ trasera del auto



2. DIMENSIONES, PESO**201. PESO MINIMO****930 KG****204. TROCHAS MAXIMAS**

- | | | |
|------------------------|-------------|----|
| a) En el eje delantero | 1730 | mm |
| b) En el eje trasero | 1720 | mm |

206. ENTRE EJES MAXIMO**2510** mm**3. MOTOR**

MOTOR AUDI AP 827 1600cc. 8V
(Ver ficha motor clase 3) Compresión 10.5 a 1 máxima

301. UBICACION Y POSICION DEL MOTOR

- | | |
|-----------------|-------------------------------|
| a) Localizacion | DELANTERA/ TRANSVERSAL |
| b) Posicion | |



Distancia entre plano superior de larguero al centro de anclaje anterior de parrilla de suspensión.305mm.

VANO MOTOR

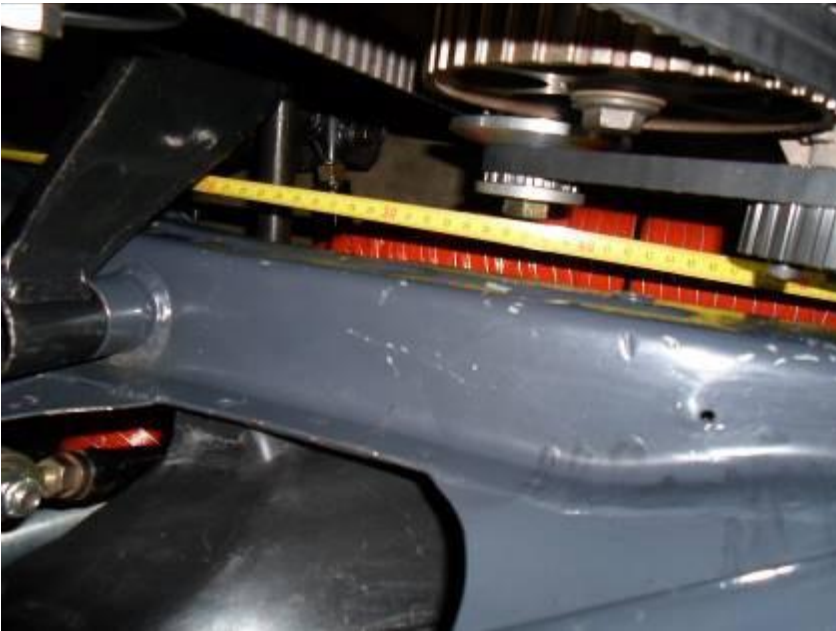

Distancia de orificio del larguero a centro cigüeñal 387mm

6. TRANSMISION/RELACIONES DE CAJA DE VELOCIDAD

	Número de dientes	Grados con 6 vueltas de cigüeñal
1°	9/34 (3.77)	155.1°
2°	17/36 (2.11)	276.8°
3°	18/28 (1.55)	1v + 16.8°
4°	20/24 (1.20)	1v+ 128.5°
5°	27/28 (1.03)	1v + 205.3°
5° Larga	25/25 (1.00)	1v + 226°
M.A.	Libre debe funcionar	
Piñón / Corona	19/70 (3.68)	

INFORMACIONES COMPLEMENTARIAS

CARROCERIA :

Se permite capot, guardabarros delantero, puertas traseras y porton trasero de fibra que deben ser similar en formas y medidas al original.

Altura mínima (despeje al suelo) 50 mm

Se autoriza el recorte inferior en borde paragolpes trasero hasta mm según foto

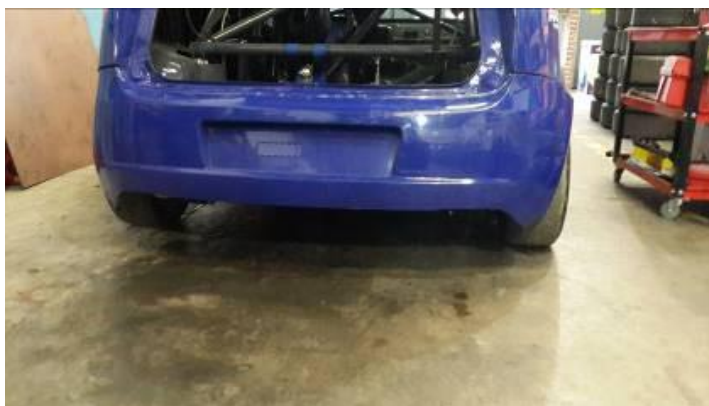
**SUSPENSION DELANTERA Y TRASERA**

Se permite el mecanizado del portamaza para poder alojar el rodamiento de VW.Gol.(72mm.). El largo del brazo Ackermann es de 130mm.maximo

Es Opcional el uso de dirección asistida, también está permitido el desplazamiento de la caja de dirección

AMORTIGUADORES DELANTEROS Y TRASEROS:

Entre centro amortiguadores delanteros 1115mm.
Entre centro amortiguador trasero. 1017mm.

